スマートフォンでプリンター設定

Mobile All-In-One Tool V2

Mobile All-In-One Tool V2は、Android™とiOSに対応しNFC・*Bluetooth*® ・Wi-Fiを使用して
サトーのプリンターを設定することができるアプリケーションです。

PCレスでのセットアップで生産性向上

Mobile All-In-One Tools V2はスマートフォン用アプリケーションのため
PCレスでプリンターの設定が可能です。

その場でテスト印字し効率アップ

テスト印字機能やSBPL送信機能を利用して、印刷品質や濃度などを
その場でスピーディーに確認できます。

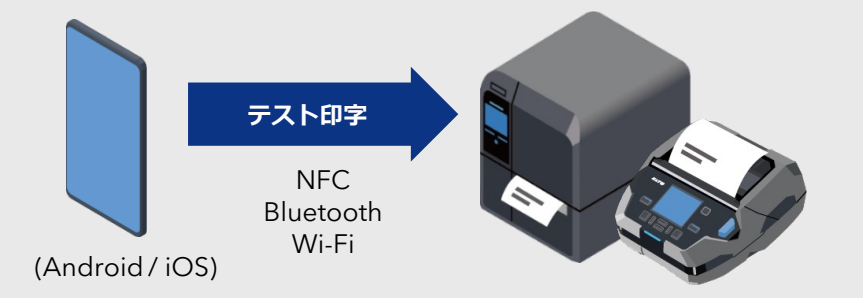

簡単アップロードで利便性向上

SATO AEP※ 用パッケージファイルやフォント・プリンター設定をコピー
したクローンファイルをスマートフォンからプリンターへアップロードが
可能。利便性の高い機能を多数実装しています。

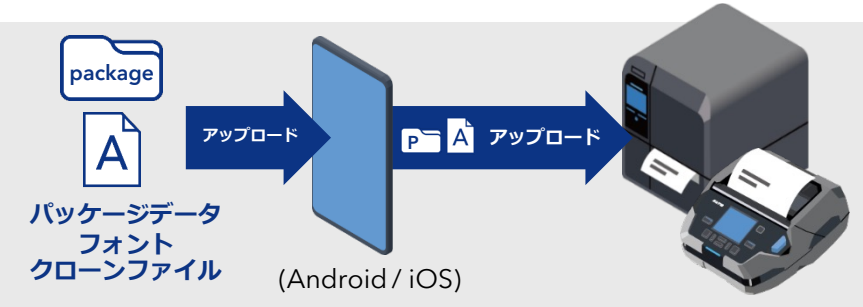

※AEPはApplication Enabled Printingの略称です。

システム概要

機能

1. 設定
- プリンター設定の作成
- プリンター設定の適用
- ダイレクトにプリンター設定

2. ファイルアップロード

3. プリンター設定クローン
プリンターAの設定をプリンターBへ複製します

4. テスト印字
印字を簡易的にチェック

5. SBPL※ 送信
お客さまがお持ちのラベルフォーマットで印字チェック

※SBPL = SATO Barcode Printer Language

特長

限られた作業環境でのセットアップに対応
狭い作業スペースや安全面を考慮してPCを設置することが困難な環境に最適です。

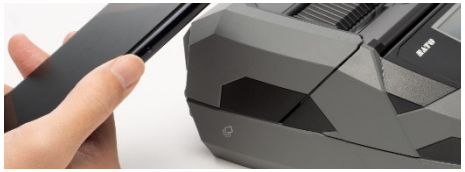

ネットワーク接続不要
プリンターがネットワークに接続できない場合でも、スマートフォンからダイレクトにプリンターを設定することができます。

プリンターの増設などがスムーズに 特許取得済
プリンターを梱包箱から取り出すことなく既定箇所へスマートフォンをタッチするだけでプリンターの設定適用が行えます。
複数台導入時に手間がかかりません。

※ プチラパン® PW208NX／PW208mNXシリーズ・ラパン® PW4NXのみに対応

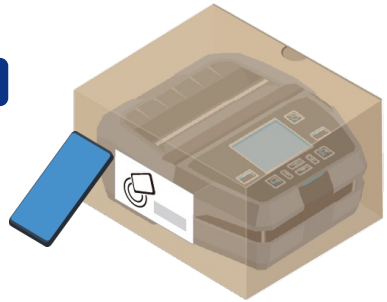

アプリダウンロード (無料)

Google Play で手に入れよう

App Store からダウンロード

インターフェース

1. **NFC**
(プリンター設定の適用、テスト印字、SBPL送信)

2. ***Bluetooth®***
(プリンター設定の適用、フォントとパッケージのアップ ロード※、プリンター設定クローン※、テスト印字、SBPL送信)
※ iOSデバイスではサポートされていません。

3. **Wi-Fi**
(プリンター設定の適用、フォントとパッケージのアップ ロード、プリンター設定クローン、テスト印字、SBPL送信)

対応プリンター

- スキャントロニクス®
  CL4NX-J, CL6NX-J,
  CL4NX-J Plus, CL6NX-J Plus
- プチラパン®
  PW208NX／PW208mNXシリーズ
- ラパン® PW4NX
- SCeaTa CT4-LX
- L'esprit HC4-LX※

※HC4-LXはNFCを実装していないため、NFCタッチによるセットアップはできません。

詳しくは弊社営業までお問い合わせください。

株式会社サトー
www.sato.co.jp
お問い合わせ先 受付時間24時間365日
0120-226310
全国の営業拠点一覧はこちらへアクセスしてください

本資料に記載の内容は全て2024年11月現在の情報をもとに作成したものです。製品改良のため断りなく仕様を変更することがありますのでご了承ください。いかなる形式でも本誌の一部または全部の複製および無断転載をお断り致します。 Bluetooth®は、Bluetooth SIG, Inc.の登録商標です。Wi-Fi®はWi-Fi Allianceの登録商標です。Android™ および Google Play のロゴは Google LLC の商標です。 IOSは、米国およびその他の国におけるCisco社の商標または登録商標であり、ライセンスに基づき使用されています。Windowsは、米国マイクロソフト社の登録商標です。App Storeは米国およびその他の国で登録されたApple Inc.の商標です。記載されている会社名、ソフトウエア名、製品名などは各社の商標、または登録商標です。

2024_11.29 C24_0075_v1

©SATO CORPORATION. All rights reserved.